

PLANTA DE PAGINAÇÃO DE PISO
TÉRREO
ESCALA 1/75

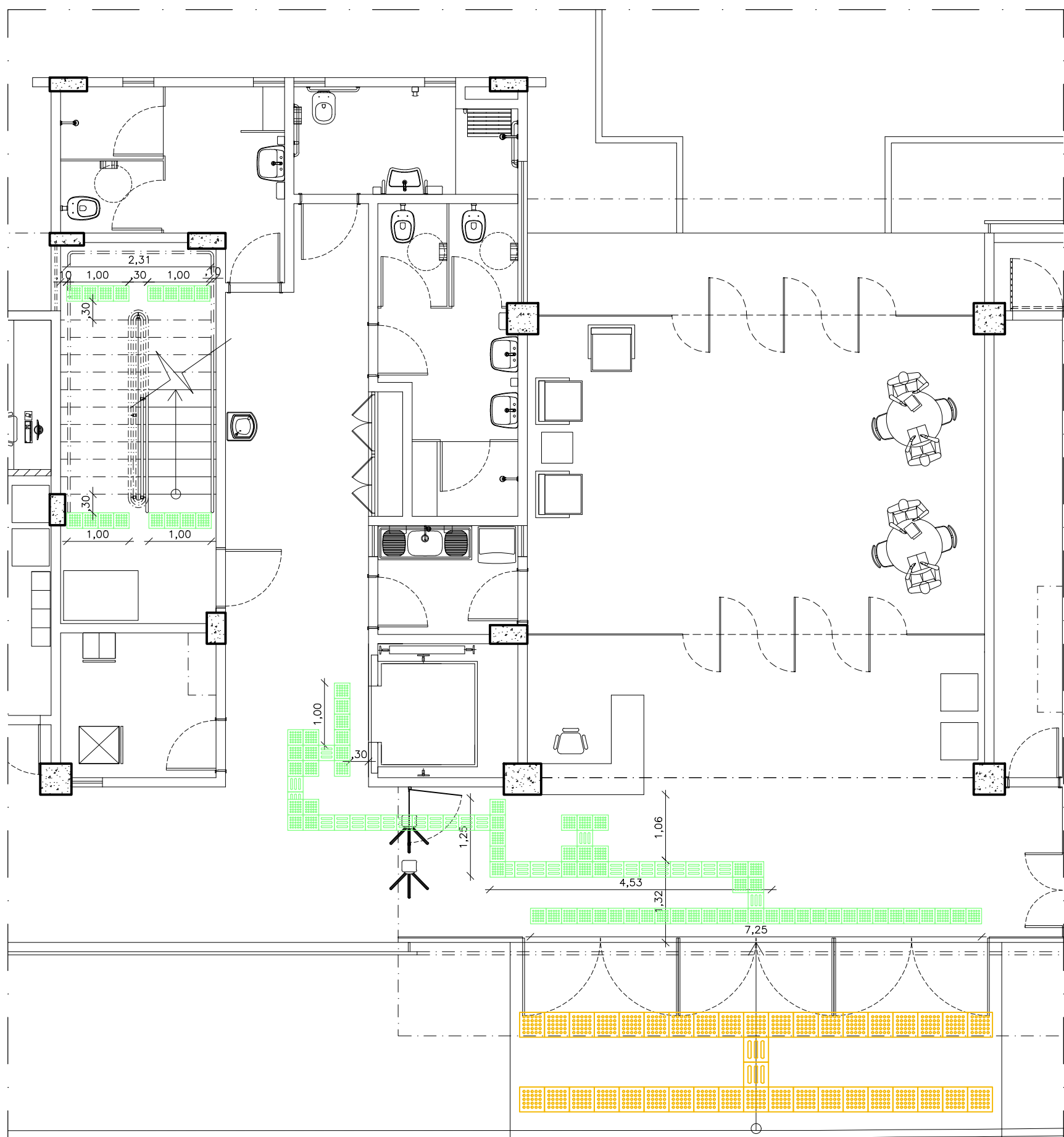

PLANTA DE PAG. DE PISO TÁTIL
TÉRREO
ESCALA 1/75

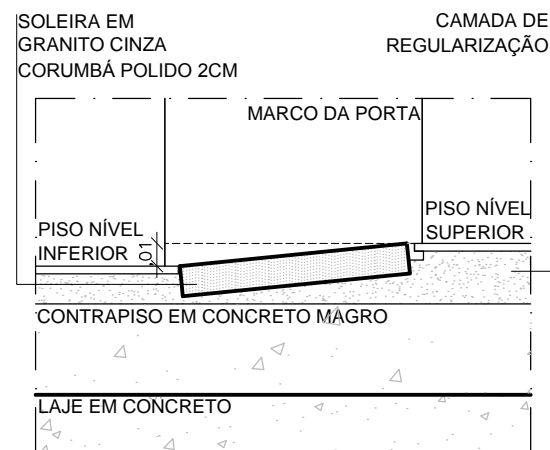

DETALHE 01 - SOLEIRA RAMPADA
BANHEIROS ACESSÍVEIS
ESCALA 1/5

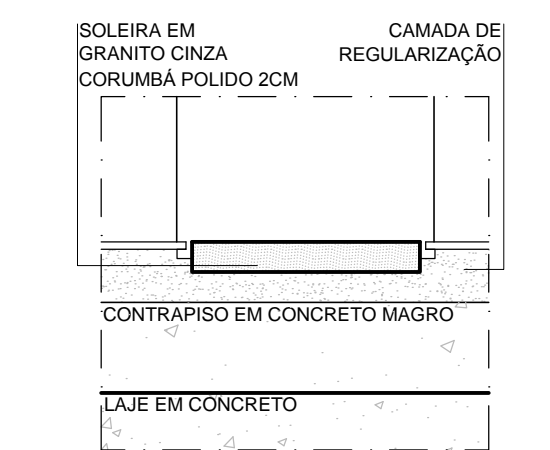

DETALHE 02 - SOLEIRA SEM MUDANÇA DE NÍVEL
EM LOCAIS SEM MUDANÇA DE NÍVEL
ESCALA 1/5

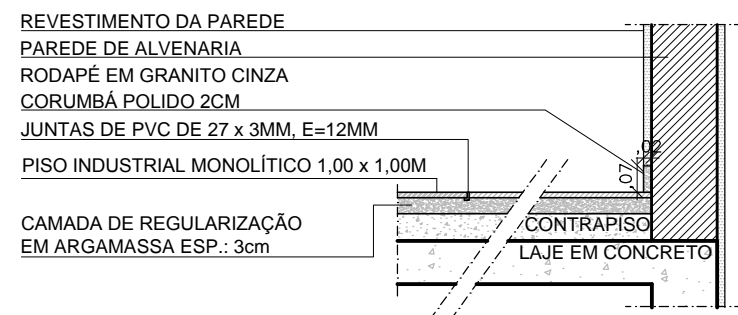

DETALHE 03 - RODAPÉ E JUNTAS DE PVC
ESCALA 1/20

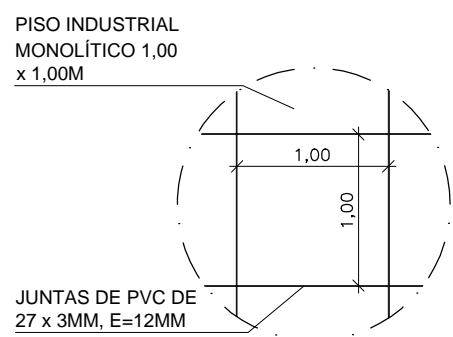

DETALHE 04 - PISO INDUSTRIAL
ESCALA 1/50

QUADRO DE LEGENDAS - PISOS		
	PISO INDUSTRIAL MONOLÍTICO NA COR CINZA MÉDIO, POLIDO E IMPERMEABILIZADO 1.00x1.00M, COM JUNTAS DE PVC DE 27x3MM, E=12MM	SALAS, CIRCULAÇÕES INTERNAS E LABORATÓRIOS
	PORCELANATO TIPO A, PEI=4, 60x60CM LINHA ESSENCIAL, COR PRETA ACABAMENTO NATURAL, PORTOBELLO OU EQUIVALENTE	PISO DOS SANITÁRIOS, VESTIÁRIOS, DAI'S, COPAS
	CIMENTADO COM JUNTA PLÁSTICA ESPAÇADAS DE 1.20M x 1.20M, SOBRE BASE DE CONCRETO MAGRO 8CM	PASSEIOS EXTERNOS, BARRILETE, CASA DE MÁQUINAS, CASA DE MÁQUINAS, ABRIGODE GÁS E ESCADA PROTEGIDA
	PISO TÁTIL EMBORRACHADO 20x20CM, E=7mm, COR 04, BORDINUS OU EQUIVALENTE	ESCADAS, PORTAS DE ACESSO
	PISO TÁTIL CIMENTADO 40x40CM	ÁREAS EXTERNAS
	PISO EM GRANITO CINZA CORUMBÁ ACABAMENTO POLIDO E=3cm COM JUNTA SECA	PISO DO ELEVADOR
	SOLEIRA EM GRANITO CINZA CORUMBÁ POLIDO 2CM	ONDE HAJA MUDANÇA DE PISO OU DESNÍVEL
	PEITORIL EM MÁRMORE BRANCO ESPECIAL, POLIDO COM ESPESURA DE 2,5CM	TODAS AS JANELAS COM PINGADEIRAS
	RODAPÉS EM GRANITO CINZA CORUMBÁ, ALTURA DE 10cm E COMPRIMENTO MÁXIMO DE 100cm E 2cm DE ESPESURA	SANITÁRIOS, VESTIÁRIOS, DAI'S, COPAS
	INÍCIO DE PAGINAÇÃO	

COORDENADOR DE CONTRATO - JOSÉ CARLOS DA ROCHA - RNP - 0500939233

RESPONSÁVEL TÉCNICO - ROGÉRIO SOUZA - CAU - A29399-7

ARQUITETO(A) - ISABEL LUCENA - CAU - A50499-8

ALTERAÇÕES:			
03			
02			
01			
NÚMERO	DATA	RESPON.	TIPO E LOCAL DA ALTERAÇÃO

COORDENADOR DE CONTRATO - JOSÉ CARLOS DA ROCHA - RNP - 0500939233	COORDENADOR DE CONTRATO - JOSÉ CARLOS DA ROCHA - RNP - 0500939233
RESPONSÁVEL TÉCNICO - ROGÉRIO SOUZA - CAU - A29399-7	RESPONSÁVEL TÉCNICO - ROGÉRIO SOUZA - CAU - A29399-7
ARQUITETO(A) - ISABEL LUCENA - CAU - A50499-8	ARQUITETO(A) - ISABEL LUCENA - CAU - A50499-8



COORDENADORA DE PLANEJAMENTO, PROJETO E OBRAS - ARG. MÁRCIA ELIZABETH PINHEIRO CAU - A21359-4
CHEFE DO NÚCLEO DE PROJETOS - ARG. ROSANA DE LEO CAU - A18234-6
AUTOR DO PROJETO - CLARA SOLEDADE - CAU - A88603-7

CIENAM		LOCAL: CAMPUS DE SÃO LAZARO	CIDADE: Salvador - BA	USO: R00
PLANTA DE PAGINAÇÃO DE PISO - TÉRREO		PROJETO EXECUTIVO	CONFERIDO POR: ERIKA ARAUJO	12/52
DATA: 07/2016	ESCALA DE PLANTAS: INDICADA	DESENHO: ERIKA ARAUJO	CONFERIDO POR: -	